

INFORME DE MONITOREO DE MEDIOS*

Fecha: 02/02/2024

Semananº 05

Coordinación de Vigilancia Epidemiológica

*Vigilancia basada en eventos de interés epidemiológico mediante el monitoreo de medios abiertos de comunicación locales y nacionales.

Reporte de eventos:

Amenaza	Tema	Medio	Fecha	Resumen	Liga	Prioridad	Verificación
Incendio	Incendio en mina Tezontepec	El Sol de Cuernavaca	02 febrero 2024	La diputada local Andrea Gordillo Vega anunció que la Comisión de Medio Ambiente aprobó a los vecinos de Jiutepec el acceso a recursos del Fondo Verde para mitigar y remediar la afectación por el incendio en la mina de Tezontepec , que inició en abril del año pasado.	https://www.elsoldecuernavaca.com.mx/local/vecinos-de-tezontepec-acceden-a-fondo-por-incendio-en-mina-11379963.html	Bajo	Ratificado
Social	Cierre de vialidades en Morelos	Diario de Morelos	01 febrero 2024	Sin embargo, las autoridades informaron que ahora será el miércoles 7 de febrero a partir de las 20:00 horas, hasta el jueves 8 de febrero a las 5:00 horas.	https://www.diariodemorelos.com/noticias/reconstruccion-cierre-total-del-acceso-de-la-paloma-de-la-paz-hacia-la-m-xico-cuernavaca-checka-la-nueva	Bajo	Ratificado
Social	Fraude en venta de plazas ENARM	El Universal	02 febrero 2024	La Secretaría de Salud (Ssa) advirtió sobre un fraude que se realiza en redes sociales , donde se ofrece la venta de plazas , para no presentar el Examen Nacional de Aspirantes a Residencias Médicas (ENARM).	https://www.eluniversal.com.mx/nacion/ssa-advierte-de-fraude-con-venta-de-plazas-para-residencias-medicas/	Bajo	Ratificado
Biológico	Riesgo de brotes en América-Latina de sarampión	Infobae	02 febrero 2024	El sarampión no es solo un sarpullido de manchas rojas. Es una de las enfermedades virales más contagiosa que afecta especialmente a los niños y puede causar severos problemas de salud, incluyendo diarrea intensa, infecciones de oído, neumonía y encefalitis. Algunas de estas complicaciones pueden llevar a la muerte.	https://www.infobae.com/salud/2024/02/01/por-el-aumento-de-casos-de-sarampion-en-europa-y-eeuu-alertan-por-el-riesgo-de-brotes-en-america-latina/	Bajo	Ratificado
Biológico	Brotes de Sarampión en niños y adolescentes.	Telemundo	02 febrero 2024	Las autoridades de salud han explicado que en la mayoría de los casos, los pacientes son menores que no han recibido la vacuna contra la enfermedad.	https://www.telemundo.com/noticias/noticias-telemundo/salud/video/los-cdc-alertan-por-nuevos-brotes-de-sarampion-entre-ninos-y-adolescentes-tmv012545560	Bajo	Ratificado



<http://ssm.gob.mx>



Servicios de Salud Morelos



@MorelosSalud

Callejón Borda N°3 Col. Centro C.P. 62000
Teléfono (777) 312 62 31 / 314 33 36 ext. 222

**Calle Gómez Azcárate No. 205, Col. Lomas de la Selva
C.P. 62270, Cuernavaca, Morelos. Tel.: 777 102 25 56**

INFORME DE RIESGOS METEOROLÓGICOS

Fecha: 02/02/2024

Semananº 05

Coordinación de Vigilancia Epidemiológica

Fuente: Servicio Meteorológico Nacional de México, CONAGUA. <https://proteccioncivil.morelos.gob.mx/>

LA QUINTA TORMENTA INVERNAL Y EL FRENTE FRÍO No. 32 PRODUCIRÁN CAÍDA DE NIEVE O AGUANIEVE EN ZONAS ALTAS DEL NOROESTE Y NORTE DE MÉXICO Y LLUVIAS PUNTUALES FUERTES EN BAJA CALIFORNIA, SONORA, CHIHUAHUA Y DURANGO

Para hoy, la **quinta tormenta invernal** y el **frente frío Núm. 32**, se desplazarán sobre el noroeste y norte del territorio nacional, y en interacción con una **vaguada polar** en la altura y con la **corriente en chorro polar**, originarán chubascos con lluvias puntuales fuertes y rachas de viento muy fuertes en Baja California, Sonora, Chihuahua y Durango, con posibilidad para la **caída de nieve o aguanieve** en sierras de Baja California, Sonora, Sinaloa, Chihuahua, Coahuila, Durango y Zacatecas; y rachas de viento fuertes con tolveneras en Baja California Sur, San Luis Potosí, Zacatecas, Aguascalientes, Jalisco y Guanajuato, así como en Golfo de California, las cuales se acompañarán de oleaje de 2 a 4 metros en la costa occidental de la Península de Baja California. Un **canal de baja presión** que se extenderá sobre el noreste y oriente de la República Mexicana, en interacción con una **línea seca** que se ubicará sobre el sur de los Estados Unidos y el norte de Coahuila, mantendrán condiciones para la **posible formación de torbellinos o tornados** en Coahuila, norte de Nuevo León y noroeste de Tamaulipas. En contraste, a partir de hoy, se prevé disminución en la probabilidad de lluvias sobre la mayor parte del país.

Las lluvias fuertes estarán acompañadas de descargas eléctricas y posible caída de granizo, y podrían originar incremento en los niveles de ríos y arroyos, deslaves e inundaciones. Las temperaturas frías a gélidas podrían congelar la carpeta asfáltica.

Lluvias aisladas (0.1 a 5 mm):

Baja California Sur, Nayarit y Guerrero.

Temperaturas Máximas de 30-35 °C:

Morelos, Puebla (suroeste), Oaxaca.

Pronóstico en región Mesa Central:

Cielo medio nublado la mayor parte del día y sin probabilidad de lluvias en la región. Ambiente matutino frío, con posibles heladas en zonas altas. **Por la tarde, ambiente fresco a templado, y cálido en zonas de** Querétaro, Hidalgo, **Morelos** y del suroeste de Puebla. Viento del suroeste de 30 a 40 km/h en la región, con rachas de 60 a 70 km/h y tolveneras en Guanajuato, y rachas de 40 a 60 km/h con posibles tolveneras en Querétaro, Hidalgo, Tlaxcala y Puebla.

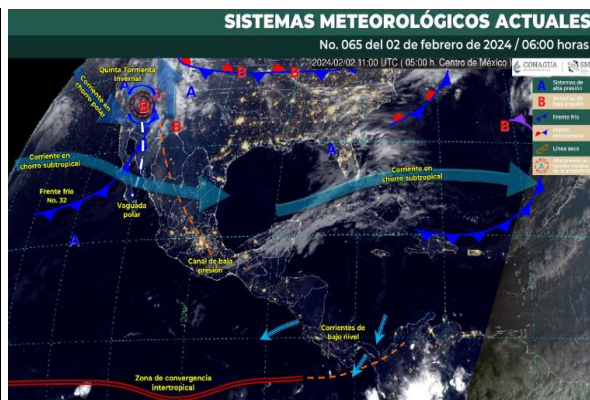

Recomendaciones de Protección Civil

TEMPERATURAS BAJAS:

- Al salir de un lugar caliente debes cubrirte boca y nariz para evitar aspirar el aire frío; los cambios bruscos de temperatura pueden afectar el sistema respiratorio.
- Limitar la cantidad de tiempo al aire libre, ya que las exposiciones prolongadas al aire frío pueden producir hipotermia y en casos extremos congelación.
- Alimentarse sanamente en invierno procurando ingerir una mayor cantidad de calorías, vitaminas, líquidos (de preferencia tibios), frutas y nueces, manteniendo sus horarios de alimentación.
- Mantener una ventilación adecuada en caso de usar algún calefactor, horno, chimenea o calefactores, para evitar intoxicaciones por monóxido de carbono, no encender anafres o braseros dentro de lugares cerrados o con mala ventilación, mantener alejado de los niños.
- Los niños, adultos mayores y enfermos crónicos son más vulnerables, ten especial cuidado con ellos y cobijalos.

Nivel de riesgo bajo

No existe riesgo meteorológico para la población en general, aunque sí para alguna actividad concreta (fenómenos meteorológicos habituales) o localización de alta vulnerabilidad, por ejemplo, zonas altas de Morelos con mayor exposición a bajas temperaturas.



<http://ssm.gob.mx>



Servicios de Salud Morelos



@MorelosSalud

Callejón Borda N°3 Col. Centro C.P. 62000
Teléfono (777) 312 62 31 / 314 33 36 ext. 222

**Calle Gómez Azcárate No. 205, Col. Lomas de la Selva
C.P. 62270, Cuernavaca, Morelos. Tel.: 777 102 25 56**

INFORME DE MONITOREO VOLCÁNICO Y SISMOLÓGICO

Fecha: 02/02/2024

Semanan°05

Coordinación de Vigilancia Epidemiológica

Fuente: Servicio Sismológico Nacional, UNAM. / Centro nacional de Prevención de Desastres (CENAPRED)-SEGOB, SENEAM-SCT y NOAA.

En las últimas 24 horas, mediante los sistemas de **monitoreo del volcán Popocatepetl**, se detectaron **52 exhalaciones** acompañadas de vapor de agua, gases volcánicos y ceniza. Adicionalmente se identificaron **1194 minutos de tremor** de alta frecuencia y baja amplitud. Durante la mañana y **al momento de este reporte se observa una emisión continua de gases volcánicos y ceniza, con dispersión hacia el noreste (NE).**

NIVEL DE ALERTA	SEMAFORO	AMARILLO-FASE 2	RECOMENDACIONES PARA LA FASE AMARILLO FASE 2
	<p>El volcán presenta incremento en su actividad, con explosiones esporádicas:</p> <ul style="list-style-type: none"> Pluma continúa de vapor de agua y gas. Caída de ceniza leves a moderadas en poblaciones cercanas. Lanzamiento de fragmentos incandescentes y posibilidad de flujos piroclásticos de corto alcance asociado a las explosiones. Crecimiento y destrucción de domos de lava. Flujos de lodo o escombros de corto alcance. 		<ol style="list-style-type: none"> Continuar con el radio de seguridad de 12 km, por lo que la permanencia en esa área no está permitida. Controlar el tránsito entre Santiago Xalitintla y San Pedro Nexapa, vía Paso de Cortés. A las autoridades de Protección Civil, mantener sus procedimientos preventivos, de acuerdo con sus planes operativos. A la población se le recomienda eleva la atención a los avisos de las autoridades de su localidad y se exhorta a no acercarse al volcán, y mucho menos al cráter. Mantenerse fuera de cañadas ante posibles flujos de lodo, principalmente en temporada de lluvias.

PRONOSTICO DE CAIDA DE CENIZA

En caso de una exhalación de ceniza volcánica, el pronóstico de trayectoria hacia el noreste y este-noreste, cambiando al este (simulando exhalación cada hora en las próximas 6 horas), a su paso por la zona oeste, centro-este y este-noreste del estado de Puebla; zona sur-suroeste, sur, centro-este, sureste, este-noreste y este del estado de Tlaxcala; zona centro-norte y centro del estado de Veracruz y sobre el Golfo de México, para las **primeras 12 horas de pronóstico** (de las 14:00 a las 02:00 hora local). Posteriormente, para las **últimas 12 horas de pronóstico** (de las 02:00 a las 14:00 hora local del día siguiente), las trayectorias continuarán sobre el Golfo de México en donde concluirían.

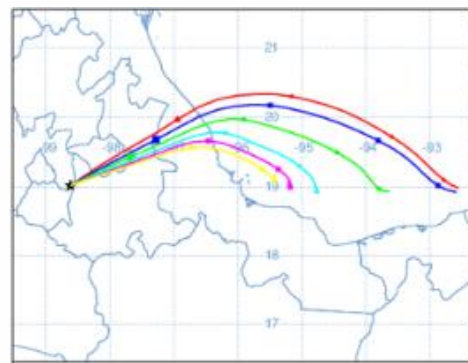

SIN PRONOSTICO DE CAIDA DE CENIZA PARA EL ESTADO

SISMOS	<p>Se registró sismo de magnitud de 3.9 grados Richter, a las 04:35:25 hrs con localización del epicentro a 76 km al suroeste de Pijijiapan, Chiapas.</p> <p>NO PERCIBIDO EN EL ESTADO DE MORELOS.</p>	
	<h3>REPORTE DE DAÑOS A LA POBLACION</h3>	
PROTECCIÓN CIVIL	Sin reporte de daños a la población ni a la infraestructura en salud.	



<http://ssm.gob.mx>



Servicios de Salud Morelos



@MorelosSalud

Callejón Borda N°3 Col. Centro C.P. 62000
Teléfono (777) 312 62 31 / 314 33 36 ext. 222

**Calle Gómez Azcárate No. 205, Col. Lomas de la Selva
C.P. 62270, Cuernavaca, Morelos. Tel.: 777 102 25 56**

INFORME DE MONITOREO DE TEMPERATURAS Y CALIDAD DEL AIRE

Fecha: 02/02/2024

Semana N°05

Coordinación de Vigilancia Epidemiológica

Fuente: Comisión Estatal de Agua (CEAGUA)



PRONOSTICO DE TEMPERATURAS POR MUNICIPIO

Municipio	Min.	Max.	Municipio	Min.	Max.
Amacuzac	13°	35°	Tepalcingo	13°	34°
Cuautla	12°	30°	Ayala	13°	32°
Jiutepec	14°	31°	Huitzilac	07°	24°
Temixco	14°	32°	Tepoztlán	13°	30°
Tlaltizapan	14°	33°	Zacualpan	12°	26°
Axochiapan	15°	34°	Tlalquitenango	14°	38°
Cuernavaca	12°	30°	Puente de Ixtla	13°	36°
Jojutla	14°	36°			

TEMPERATURAS MÁXIMAS Y MÍNIMAS, ULTIMAS 24 HRS

Mínimas

Huitzilac	07° 24°
Tetela del Volcán	11° 22°
Totolapan	11° 25°
Ocuituco	12° 25°

Máximas

Tlalquitenango	14° 38°
Jojutla	14° 36°
Axochiapan	15° 34°
Zacatepec	15° 34°



CALIDAD DEL AIRE

ÍNDICE AIRE Y SALUD	NIVEL DE RIESGO ASOCIADO	RECOMENDACIONES	
		GRUPOS SENSIBLES	PARA TODA LA POBLACIÓN
<p>Estación de Monitoreo Cuernavaca Centro, Morelos</p> <p>21 Bueno Updated on Friday 8:00 temperature: 17°C</p> <p>current past 2 days</p> <p>PM2.5 AQI 21 6 12 18 jueves 6 12 18 viernes 6 min max 5 78</p> <p>PM10 AQI 19 5 12 18 viernes 6 min max 5 56</p>	<p>Bajo</p> <p>Se considera que el riesgo es mínimo.</p>	<p>Disfruta las actividades al aire libre.</p>	



<http://ssm.gob.mx>



Servicios de Salud Morelos



@MorelosSalud

Callejón Borda N°3 Col. Centro C.P. 62000
Teléfono (777) 312 62 31 / 314 33 36 ext. 222

**Calle Gómez Azcárate No. 205, Col. Lomas de la Selva
C.P. 62270, Cuernavaca, Morelos. Tel.: 777 102 25 56**

INFORME DE MONITOREO EPIDEMIOLÓGICO

Fecha: 02/02/2024

Semanan°05

Coordinación de Vigilancia Epidemiológica

Fuente: Jurisdicciones Sanitarias del estado de Morelos.

JURISDICCION SANITARIA I:

☞ AL MOMENTO DE ESTE REPORTE LA UIES ESTATAL NO HA RECIBIDO INFORME DE EVENTOS EXTRAORDINARIOS DE NOTIFICACION INMEDIATA POR PARTE DE LA JURISDICCION SANITARIA.

JURISDICCION SANITARIA II:

☞ AL MOMENTO DE ESTE REPORTE LA UIES ESTATAL NO HA RECIBIDO INFORME DE EVENTOS EXTRAORDINARIOS DE NOTIFICACION INMEDIATA POR PARTE DE LA JURISDICCION SANITARIA.

JURISDICCION SANITARIA III:

☞ AL MOMENTO DE ESTE REPORTE LA UIES ESTATAL NO HA RECIBIDO INFORME DE EVENTOS EXTRAORDINARIOS DE NOTIFICACION INMEDIATA POR PARTE DE LA JURISDICCION SANITARIA.



<http://ssm.gob.mx>



Servicios de Salud Morelos



@MorelosSalud

Callejón Borda N°3 Col. Centro C.P. 62000
Teléfono (777) 312 62 31 / 314 33 36 ext. 222

**Calle Gómez Azcárate No. 205, Col. Lomas de la Selva
C.P. 62270, Cuernavaca, Morelos. Tel.: 777 102 25 56**